

PERCORSO GARA 9.8 Km

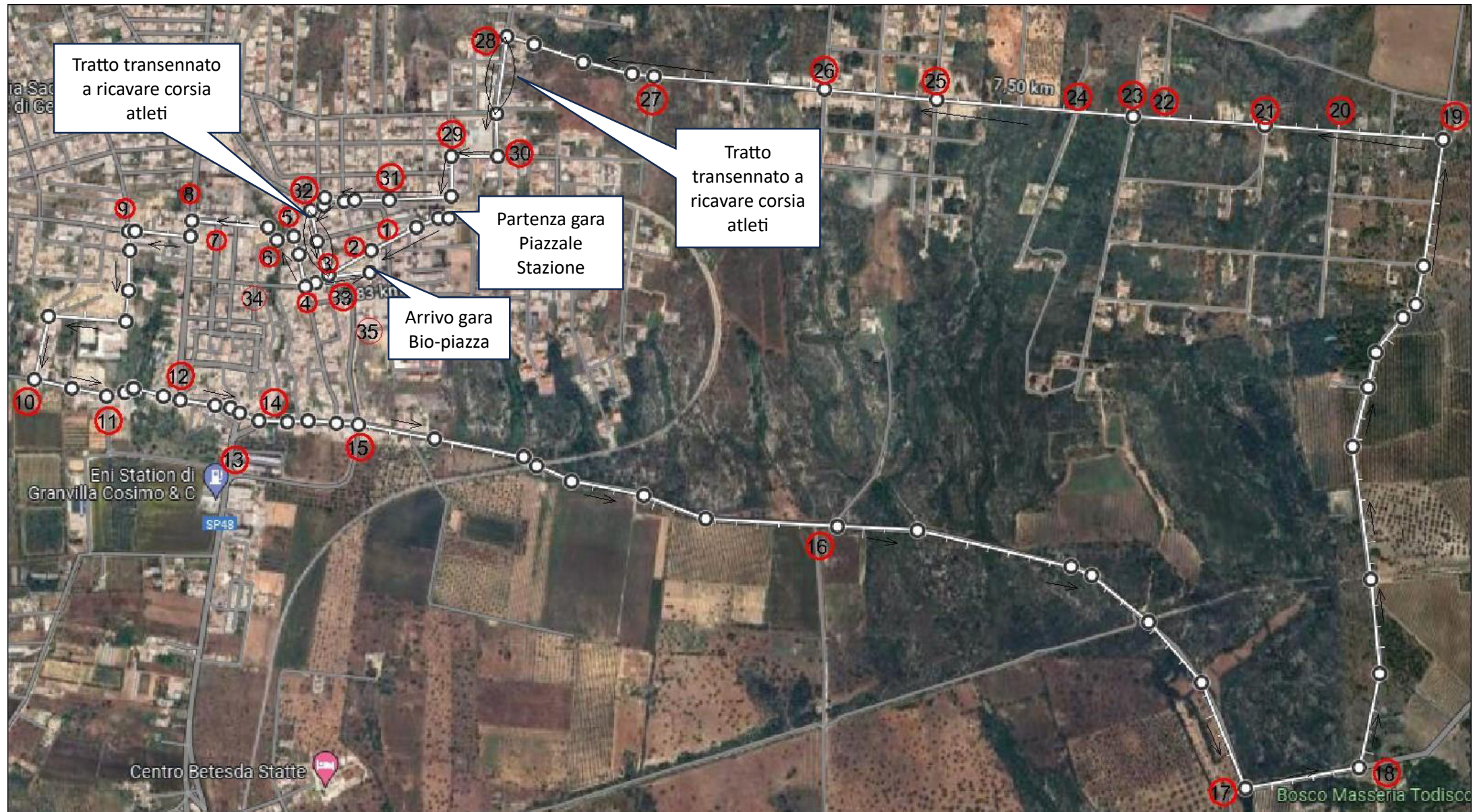

Elenco Vie da percorrere : partenza piazzale antistante la Stazione, Via Bainsizza, Via del Castello, Via Rossano, Via L. Cherubini, Corso Vittorio Emanuele , Via San Francesco D'Assisi, Via delle Sorgenti, Via Carlo Pedrotti, Via Triglie, Via Taranto, Via Madonna del Rosario, SP46, Zona Todisco e salita fino a Via Carlo Farina, Via Falconieri (tratto da transennare per ricavare corsia atleti per 183mt), Via Albinoni, Via Mercadante, Via Frascolla, Via Tripoli Falconieri (tratto da transennare per ricavare corsia atleti per 172mt) e arrivo Bio-piazza.